

SABADELL ECONOMÍA DIGITAL, FI

Nº Registro CNMV: 5345

Informe Semestral del Primer Semestre 2024

Gestora: SABADELL ASSET MANAGEMENT, S.A., S.G.I.I.C. **Depositario:** BNP PARIBAS S.A., SUCURSAL EN ESPAÑA **Auditor:** Deloitte, S.L.
Grupo Gestora: CREDIT AGRICOLE **Grupo Depositario:** BANQUE NATIONALE DE PARIS, S.A. **Rating**
Depositario: A+ (Standard & Poor's)

El presente informe, junto con los últimos informes periódicos, se encuentran disponibles por medios telemáticos en www.sabadellassetmanagement.com.

La Entidad Gestora atenderá las consultas de los clientes, relacionadas con las IIC gestionadas en:

Dirección

Paseo de la Castellana, 1 - 28046 Madrid. Teléfono: 936410160

Correo Electrónico

SabadellAssetManagement@sabadellassetmanagement.com

Asimismo cuenta con un departamento o servicio de atención al cliente encargado de resolver las quejas y reclamaciones. La CNMV también pone a su disposición la Oficina de Atención al Inversor (902 149 200, e-mail: inversores@cnmv.es).

INFORMACIÓN FONDO

Fecha de registro: 15/03/2019

1. Política de inversión y divisa de denominación

Categoría

Tipo de fondo:

Fondo que invierte mayoritariamente en otros fondos y/o sociedades

Vocación inversora: Renta Variable Internacional

Perfil de Riesgo: 5, en una escala del 1 al 7

Descripción general

Política de inversión: El Fondo invertirá en acciones y en IIC que inviertan en acciones de empresas de los sectores de tecnología y telecomunicaciones así como de aquellas otras empresas cuyo modelo de negocio esté basado o pueda mejorar o desarrollarse a partir del uso de tecnologías digitales independientemente del sector de actividad económica al que pertenecen. El caso de inversión está fundamentado en la convicción de que los modelos de negocios propios de la nueva economía digital se beneficiarán de una tendencia de crecimiento sostenible y superior. Este Fondo puede no ser adecuado para inversores que prevean retirar su dinero en un plazo de menos de 7 años.

Operativa en instrumentos derivados

Una información más detallada sobre la política de inversión del Fondo se puede encontrar en su folleto informativo.

Divisa de denominación EUR

2. Datos económicos

	Periodo actual	Periodo anterior	2024	2023
Índice de rotación de la cartera	0,29	0,21	0,29	0,48
Rentabilidad media de la liquidez (% anualizado)	3,20	3,30	3,20	2,87

Nota: El período se refiere al trimestre o semestre, según sea el caso. En el caso de IIC cuyo valor liquidativo no se determine diariamente, éste dato y el de patrimonio se refieren a los últimos disponibles

2.1.a) Datos generales.

Cuando no exista información disponible las correspondientes celdas aparecerán en blanco

CLASE	Nº de participaciones		Nº de partícipes		Divisa	Beneficios brutos distribuidos por participación		Inversión mínima	Distribuye dividendos
	Periodo actual	Periodo anterior	Periodo actual	Periodo anterior		Periodo actual	Periodo anterior		
BASE	9.129.534,76	9.317.267,42	10.335	10.503	EUR			200	NO
PYME	979.770,65	1.044.869,24	452	496	EUR			10000	NO
PLUS	3.650.404,38	3.678.146,63	387	384	EUR			100000	NO
EMPRESA	0,00	0,00	0	0	EUR			500000	NO
PREMIER	68.720,72	68.720,72	1	1	EUR			1000000	NO
CARTERA	556.635,56	502.652,69	9.197	7.775	EUR			0	NO

Patrimonio (en miles)

CLASE	Divisa	Al final del periodo	Diciembre 2023	Diciembre 2022	Diciembre 2021
BASE	EUR	195.484	161.021	124.042	218.482
PYME	EUR	21.261	18.277	16.784	27.628
PLUS	EUR	80.262	65.110	49.750	94.831
EMPRESA	EUR	0	0	0	341
PREMIER	EUR	1.531	1.231	861	4.993
CARTERA	EUR	12.436	9.027	7.897	10.629

Valor liquidativo de la participación (*)

CLASE	Divisa	Al final del periodo	Diciembre 2023	Diciembre 2022	Diciembre 2021
BASE	EUR	21,4123	17,2820	12,1775	18,7239
PYME	EUR	21,6995	17,4920	12,2947	18,8563
PLUS	EUR	21,9871	17,7018	12,4110	18,9888
EMPRESA	EUR	21,9875	17,7020	12,4111	18,9885
PREMIER	EUR	22,2818	17,9167	12,5303	19,1220
CARTERA	EUR	22,3408	17,9597	12,5541	19,1489

(*)El valor liquidativo y, por tanto, su rentabilidad no recogen el efecto derivado del cargo individual al partícipe de la comisión de gestión sobre resultados:

Comisiones aplicadas en el período, sobre patrimonio medio

CLASE	Sist. Imputac.	Comisión de gestión		Comisión de depositario	

		% efectivamente cobrado						Base de cálculo	% efectivamente cobrado		Base de cálculo
		Periodo			Acumulada				Periodo	Acumulada	
		s/patrimonio	s/resultados	Total	s/patrimonio	s/resultados	Total				
BASE	al fondo	0,75	0,00	0,75	0,75	0,00	0,75	patrimonio	0,05	0,05	Patrimonio
PYME	al fondo	0,62	0,00	0,62	0,62	0,00	0,62	patrimonio	0,05	0,05	Patrimonio
PLUS	al fondo	0,50	0,00	0,50	0,50	0,00	0,50	patrimonio	0,05	0,05	Patrimonio
EMPRES A	al fondo	0,00	0,00	0,00	0,00	0,00	0,00	patrimonio	0,00	0,00	Patrimonio
PREMIER	al fondo	0,37	0,00	0,37	0,37	0,00	0,37	patrimonio	0,05	0,05	Patrimonio
CARTER A	al fondo	0,35	0,00	0,35	0,35	0,00	0,35	patrimonio	0,05	0,05	Patrimonio

2.2 Comportamiento

Cuando no exista información disponible las correspondientes celdas aparecerán en blanco

A) Individual BASE .Divisa EUR

Rentabilidad (% sin anualizar)	Acumulado 2024	Trimestral				Anual			
		Último trim (0)	Trim-1	Trim-2	Trim-3	2023	2022	2021	Año t-5
Rentabilidad IIC	23,90	7,83	14,90	10,99	-2,76	41,92	-34,96	22,52	

Rentabilidades extremas (i)	Trimestre actual		Último año		Últimos 3 años	
	%	Fecha	%	Fecha	%	Fecha
Rentabilidad mínima (%)	-2,85	19-04-2024	-2,85	19-04-2024	-5,43	03-02-2022
Rentabilidad máxima (%)	2,57	26-04-2024	3,47	22-02-2024	5,73	10-11-2022

(i) Sólo se informa para las clases con una antigüedad mínima del periodo solicitado y siempre que no se haya modificado su vocación inversora

Se refiere a las rentabilidades máximas y mínimas entre dos valores liquidativos consecutivos.

La periodicidad de cálculo del valor liquidativo es *diaria*

Recuerde que rentabilidades pasadas no presuponen rentabilidades futuras. Sólo se informa si se ha mantenido una política de inversión homogénea en el período.

Medidas de riesgo (%)	Acumulado 2024	Trimestral				Anual			
		Último trim (0)	Trim-1	Trim-2	Trim-3	2023	2022	2021	Año t-5
Volatilidad(ii) de:									
Valor liquidativo	15,55	14,54	16,56	12,82	14,42	15,82	28,03	15,88	
Ibex-35	13,19	14,40	11,83	12,11	12,15	13,96	19,45	16,25	
Letra Tesoro 1 año	0,52	0,43	0,60	0,45	0,54	1,01	1,51	0,28	
VaR histórico del valor liquidativo(iii)	10,28	10,28	10,28	10,28	10,28	10,28	10,29	8,50	

(ii) Volatilidad histórica: Indica el riesgo de un valor en un periodo, a mayor volatilidad mayor riesgo. A modo comparativo se ofrece la volatilidad de distintas referencias. Sólo se informa de la volatilidad para los períodos con política de inversión homogénea.

(iii) VaR histórico del valor liquidativo: Indica lo máximo que se puede perder, con un nivel de confianza del 99%, en el plazo de 1 mes, si se repitiese el comportamiento de la IIC de los últimos 5 años. El dato es a finales del periodo de referencia.

Gastos (% s/ patrimonio medio)	Acumulado 2024	Trimestral				Anual			
		Último trim (0)	Trim-1	Trim-2	Trim-3	2023	2022	2021	Año t-5
Ratio total de gastos (iv)	1,07	0,53	0,40	0,55	0,55	2,17	2,19	2,18	

(iv) Incluye los gastos directos soportados en el periodo de referencia: comisión de gestión sobre patrimonio, comisión de depositario, auditoría, servicios bancarios (salvo gastos de financiación), y resto de gastos de gestión corriente, en términos de porcentaje sobre patrimonio medio del periodo. En el caso de fondos/compartimentos que invierten más de un 10% de su patrimonio en otras IIC este ratio incluye, de forma adicional al anterior, los gastos soportados indirectamente, derivados de esas inversiones, que incluyen las comisiones de suscripción y reembolso. Este ratio no incluye la comisión de gestión sobre resultados ni los costes de transacción por la compraventa de valores.

En el caso de inversiones en IIC que no calculan su ratio de gastos, éste se ha estimado para incorporarlo en el ratio de gastos.

Evolución del valor liquidativo últimos 5 años

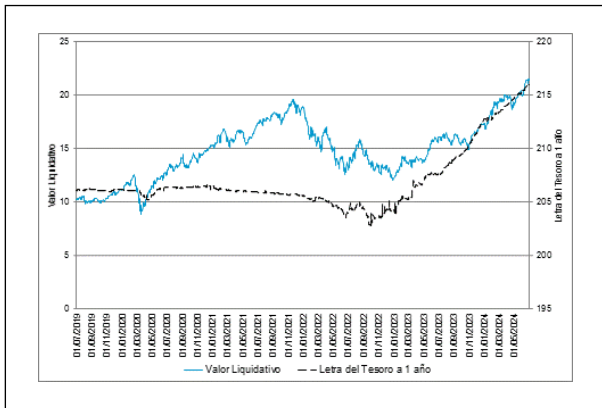

Rentabilidad semestral de los últimos 5 años

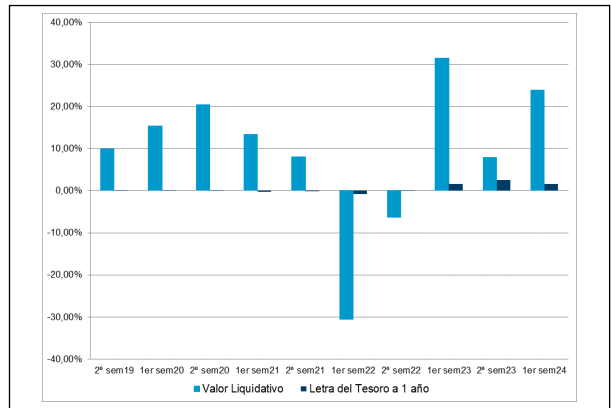

A) Individual PYME .Divisa EUR

Rentabilidad (% sin anualizar)	Acumulado 2024	Trimestral				Anual			
		Último trim (0)	Trim-1	Trim-2	Trim-3	2023	2022	2021	Año t-5
Rentabilidad IIC	24,05	7,90	14,98	11,06	-2,70	42,27	-34,80	22,82	

Rentabilidades extremas (i)	Trimestre actual		Último año		Últimos 3 años	
	%	Fecha	%	Fecha	%	Fecha
Rentabilidad mínima (%)	-2,85	19-04-2024	-2,85	19-04-2024	-5,44	03-02-2022
Rentabilidad máxima (%)	2,57	26-04-2024	3,47	22-02-2024	5,74	10-11-2022

(i) Sólo se informa para las clases con una antigüedad mínima del periodo solicitado y siempre que no se haya modificado su vocación inversora

Se refiere a las rentabilidades máximas y mínimas entre dos valores liquidativos consecutivos.

La periodicidad de cálculo del valor liquidativo es *diaria*

Recuerde que rentabilidades pasadas no presuponen rentabilidades futuras. Sólo se informa si se ha mantenido una política de inversión homogénea en el período.

Medidas de riesgo (%)	Acumulado 2024	Trimestral				Anual			
		Último trim (0)	Trim-1	Trim-2	Trim-3	2023	2022	2021	Año t-5
Volatilidad(ii) de:									
Valor liquidativo	15,55	14,54	16,56	12,82	14,42	15,82	28,03	15,88	
Ibex-35	13,19	14,40	11,83	12,11	12,15	13,96	19,45	16,25	
Letra Tesoro 1 año	0,52	0,43	0,60	0,45	0,54	1,01	1,51	0,28	
VaR histórico del valor liquidativo(iii)	10,26	10,26	10,26	10,26	10,26	10,26	10,27	8,48	

(ii) Volatilidad histórica: Indica el riesgo de un valor en un periodo, a mayor volatilidad mayor riesgo. A modo comparativo se ofrece la volatilidad de distintas referencias. Sólo se informa de la volatilidad para los períodos con política de inversión homogénea.

(iii) VaR histórico del valor liquidativo: Indica lo máximo que se puede perder, con un nivel de confianza del 99%, en el plazo de 1 mes, si se repitiese el comportamiento de la IIC de los últimos 5 años. El dato es a finales del periodo de referencia.

Gastos (% s/ patrimonio medio)	Acumulado 2024	Trimestral				Anual			
		Último trim (0)	Trim-1	Trim-2	Trim-3	2023	2022	2021	Año t-5
Ratio total de gastos (iv)	0,95	0,47	0,34	0,48	0,48	1,92	1,94	1,93	

(iv) Incluye los gastos directos soportados en el periodo de referencia: comisión de gestión sobre patrimonio, comisión de depositario, auditoría, servicios bancarios (salvo gastos de financiación), y resto de gastos de gestión corriente, en términos de porcentaje sobre patrimonio medio del periodo. En el caso de fondos/compartimentos que invierten más de un 10% de su patrimonio en otras IIC este ratio incluye, de forma adicional al anterior, los gastos soportados indirectamente, derivados de esas inversiones, que incluyen las comisiones de suscripción y reembolso. Este ratio no incluye la comisión de gestión sobre resultados ni los costes de transacción por la compraventa de valores.

En el caso de inversiones en IIC que no calculan su ratio de gastos, éste se ha estimado para incorporarlo en el ratio de gastos.

Evolución del valor liquidativo últimos 5 años

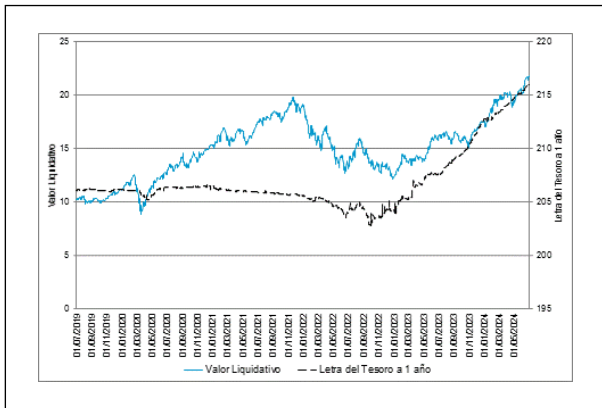

Rentabilidad semestral de los últimos 5 años

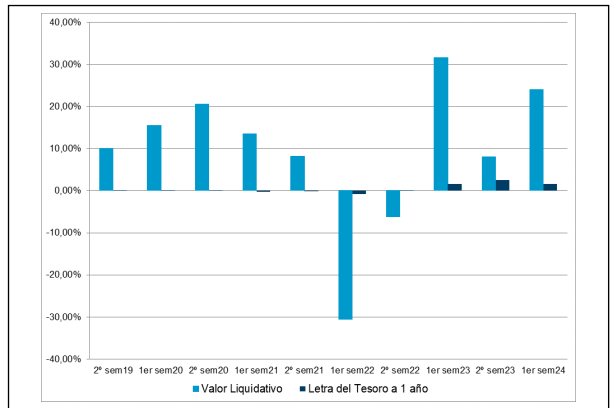

A) Individual PLUS .Divisa EUR

Rentabilidad (% sin anualizar)	Acumulado 2024	Trimestral				Anual			
		Último trim (0)	Trim-1	Trim-2	Trim-3	2023	2022	2021	Año t-5
Rentabilidad IIC	24,21	7,96	15,05	11,13	-2,64	42,63	-34,64	23,13	

Rentabilidades extremas (i)	Trimestre actual		Último año		Últimos 3 años	
	%	Fecha	%	Fecha	%	Fecha
Rentabilidad mínima (%)	-2,85	19-04-2024	-2,85	19-04-2024	-5,43	03-02-2022
Rentabilidad máxima (%)	2,57	26-04-2024	3,47	22-02-2024	5,74	10-11-2022

(i) Sólo se informa para las clases con una antigüedad mínima del periodo solicitado y siempre que no se haya modificado su vocación inversora

Se refiere a las rentabilidades máximas y mínimas entre dos valores liquidativos consecutivos.

La periodicidad de cálculo del valor liquidativo es *diaria*

Recuerde que rentabilidades pasadas no presuponen rentabilidades futuras. Sólo se informa si se ha mantenido una política de inversión homogénea en el período.

Medidas de riesgo (%)	Acumulado 2024	Trimestral				Anual			
		Último trim (0)	Trim-1	Trim-2	Trim-3	2023	2022	2021	Año t-5
Volatilidad(ii) de:									
Valor liquidativo	15,55	14,54	16,56	12,82	14,42	15,82	28,03	15,88	
Ibex-35	13,19	14,40	11,83	12,11	12,15	13,96	19,45	16,25	
Letra Tesoro 1 año	0,52	0,43	0,60	0,45	0,54	1,01	1,51	0,28	
VaR histórico del valor liquidativo(iii)	10,24	10,24	10,24	10,24	10,24	10,24	10,25	8,46	

(ii) Volatilidad histórica: Indica el riesgo de un valor en un periodo, a mayor volatilidad mayor riesgo. A modo comparativo se ofrece la volatilidad de distintas referencias. Sólo se informa de la volatilidad para los períodos con política de inversión homogénea.

(iii) VaR histórico del valor liquidativo: Indica lo máximo que se puede perder, con un nivel de confianza del 99%, en el plazo de 1 mes, si se repitiese el comportamiento de la IIC de los últimos 5 años. El dato es a finales del periodo de referencia.

Gastos (% s/ patrimonio medio)	Acumulado 2024	Trimestral				Anual			
		Último trim (0)	Trim-1	Trim-2	Trim-3	2023	2022	2021	Año t-5
Ratio total de gastos (iv)	0,82	0,41	0,27	0,42	0,42	1,67	1,70	1,68	

(iv) Incluye los gastos directos soportados en el periodo de referencia: comisión de gestión sobre patrimonio, comisión de depositario, auditoría, servicios bancarios (salvo gastos de financiación), y resto de gastos de gestión corriente, en términos de porcentaje sobre patrimonio medio del periodo. En el caso de fondos/compartimentos que invierten más de un 10% de su patrimonio en otras IIC este ratio incluye, de forma adicional al anterior, los gastos soportados indirectamente, derivados de esas inversiones, que incluyen las comisiones de suscripción y reembolso. Este ratio no incluye la comisión de gestión sobre resultados ni los costes de transacción por la compraventa de valores.

En el caso de inversiones en IIC que no calculan su ratio de gastos, éste se ha estimado para incorporarlo en el ratio de gastos.

Evolución del valor liquidativo últimos 5 años

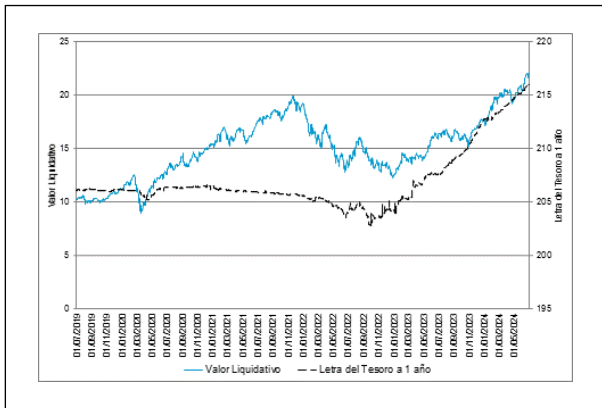

Rentabilidad semestral de los últimos 5 años

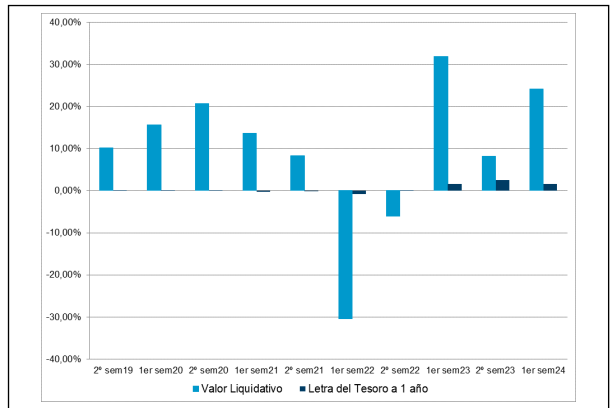

A) Individual EMPRESA .Divisa EUR

Rentabilidad (% sin anualizar)	Acumulado 2024	Trimestral				Anual			
		Último trim (0)	Trim-1	Trim-2	Trim-3	2023	2022	2021	Año t-5
Rentabilidad IIC	24,21	7,96	15,05	11,13	-2,64	42,63	-34,64	23,13	

Rentabilidades extremas (i)	Trimestre actual		Último año		Últimos 3 años	
	%	Fecha	%	Fecha	%	Fecha
Rentabilidad mínima (%)	-2,85	19-04-2024	-2,85	19-04-2024	-5,43	03-02-2022
Rentabilidad máxima (%)	2,57	26-04-2024	3,47	22-02-2024	5,74	10-11-2022

(i) Sólo se informa para las clases con una antigüedad mínima del periodo solicitado y siempre que no se haya modificado su vocación inversora

Se refiere a las rentabilidades máximas y mínimas entre dos valores liquidativos consecutivos.

La periodicidad de cálculo del valor liquidativo es *diaria*

Recuerde que rentabilidades pasadas no presuponen rentabilidades futuras. Sólo se informa si se ha mantenido una política de inversión homogénea en el período.

Medidas de riesgo (%)	Acumulado 2024	Trimestral				Anual			
		Último trim (0)	Trim-1	Trim-2	Trim-3	2023	2022	2021	Año t-5
Volatilidad(ii) de:									
Valor liquidativo	15,55	14,54	16,56	12,82	14,42	15,82	28,03	15,88	
Ibex-35	13,19	14,40	11,83	12,11	12,15	13,96	19,45	16,25	
Letra Tesoro 1 año	0,52	0,43	0,60	0,45	0,54	1,01	1,51	0,28	
VaR histórico del valor liquidativo(iii)	10,24	10,24	10,24	10,24	10,24	10,24	10,25	8,46	

(ii) Volatilidad histórica: Indica el riesgo de un valor en un periodo, a mayor volatilidad mayor riesgo. A modo comparativo se ofrece la volatilidad de distintas referencias. Sólo se informa de la volatilidad para los períodos con política de inversión homogénea.

(iii) VaR histórico del valor liquidativo: Indica lo máximo que se puede perder, con un nivel de confianza del 99%, en el plazo de 1 mes, si se repitiese el comportamiento de la IIC de los últimos 5 años. El dato es a finales del periodo de referencia.

Gastos (% s/ patrimonio medio)	Acumulado 2024	Trimestral				Anual			
		Último trim (0)	Trim-1	Trim-2	Trim-3	2023	2022	2021	Año t-5
Ratio total de gastos (iv)	0,00	0,00	0,00	0,00	0,00	0,00	0,72	1,67	

(iv) Incluye los gastos directos soportados en el periodo de referencia: comisión de gestión sobre patrimonio, comisión de depositario, auditoría, servicios bancarios (salvo gastos de financiación), y resto de gastos de gestión corriente, en términos de porcentaje sobre patrimonio medio del periodo. En el caso de fondos/compartimentos que invierten más de un 10% de su patrimonio en otras IIC este ratio incluye, de forma adicional al anterior, los gastos soportados indirectamente, derivados de esas inversiones, que incluyen las comisiones de suscripción y reembolso. Este ratio no incluye la comisión de gestión sobre resultados ni los costes de transacción por la compraventa de valores.

En el caso de inversiones en IIC que no calculan su ratio de gastos, éste se ha estimado para incorporarlo en el ratio de gastos.

Evolución del valor liquidativo últimos 5 años

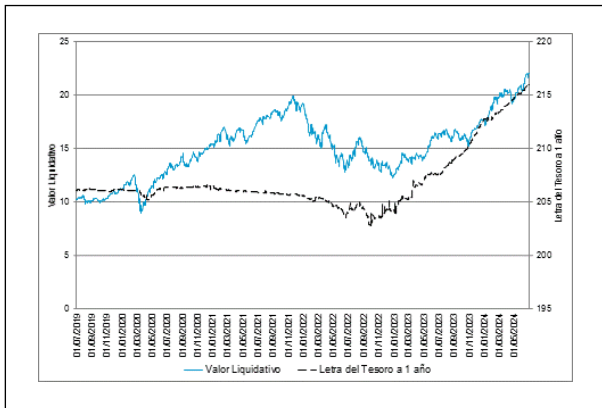

Rentabilidad semestral de los últimos 5 años

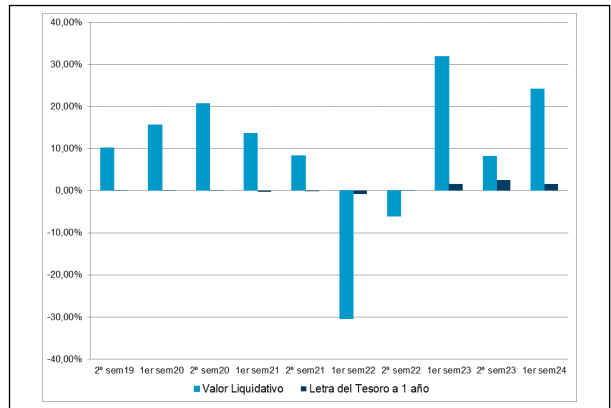

A) Individual PREMIER .Divisa EUR

Rentabilidad (% sin anualizar)	Acumulado 2024	Trimestral				Anual			
		Último trim (0)	Trim-1	Trim-2	Trim-3	2023	2022	2021	Año t-5
Rentabilidad IIC	24,36	8,03	15,12	11,20	-2,58	42,99	-34,47	23,44	

Rentabilidades extremas (i)	Trimestre actual		Último año		Últimos 3 años	
	%	Fecha	%	Fecha	%	Fecha
Rentabilidad mínima (%)	-2,85	19-04-2024	-2,85	19-04-2024	-5,43	03-02-2022
Rentabilidad máxima (%)	2,57	26-04-2024	3,47	22-02-2024	5,74	10-11-2022

(i) Sólo se informa para las clases con una antigüedad mínima del periodo solicitado y siempre que no se haya modificado su vocación inversora

Se refiere a las rentabilidades máximas y mínimas entre dos valores liquidativos consecutivos.

La periodicidad de cálculo del valor liquidativo es *diaria*

Recuerde que rentabilidades pasadas no presuponen rentabilidades futuras. Sólo se informa si se ha mantenido una política de inversión homogénea en el período.

Medidas de riesgo (%)	Acumulado 2024	Trimestral				Anual			
		Último trim (0)	Trim-1	Trim-2	Trim-3	2023	2022	2021	Año t-5
Volatilidad(ii) de:									
Valor liquidativo	15,55	14,54	16,56	12,82	14,42	15,82	28,03	15,88	
Ibex-35	13,19	14,40	11,83	12,11	12,15	13,96	19,45	16,25	
Letra Tesoro 1 año	0,52	0,43	0,60	0,45	0,54	1,01	1,51	0,28	
VaR histórico del valor liquidativo(iii)	10,22	10,22	10,22	10,22	10,22	10,22	10,23	8,44	

(ii) Volatilidad histórica: Indica el riesgo de un valor en un periodo, a mayor volatilidad mayor riesgo. A modo comparativo se ofrece la volatilidad de distintas referencias. Sólo se informa de la volatilidad para los períodos con política de inversión homogénea.

(iii) VaR histórico del valor liquidativo: Indica lo máximo que se puede perder, con un nivel de confianza del 99%, en el plazo de 1 mes, si se repitiese el comportamiento de la IIC de los últimos 5 años. El dato es a finales del periodo de referencia.

Gastos (% s/ patrimonio medio)	Acumulado 2024	Trimestral				Anual			
		Último trim (0)	Trim-1	Trim-2	Trim-3	2023	2022	2021	Año t-5
Ratio total de gastos (iv)	0,70	0,34	0,21	0,36	0,36	1,42	1,44	1,42	

(iv) Incluye los gastos directos soportados en el periodo de referencia: comisión de gestión sobre patrimonio, comisión de depositario, auditoría, servicios bancarios (salvo gastos de financiación), y resto de gastos de gestión corriente, en términos de porcentaje sobre patrimonio medio del periodo. En el caso de fondos/compartimentos que invierten más de un 10% de su patrimonio en otras IIC este ratio incluye, de forma adicional al anterior, los gastos soportados indirectamente, derivados de esas inversiones, que incluyen las comisiones de suscripción y reembolso. Este ratio no incluye la comisión de gestión sobre resultados ni los costes de transacción por la compraventa de valores.

En el caso de inversiones en IIC que no calculan su ratio de gastos, éste se ha estimado para incorporarlo en el ratio de gastos.

Evolución del valor liquidativo últimos 5 años

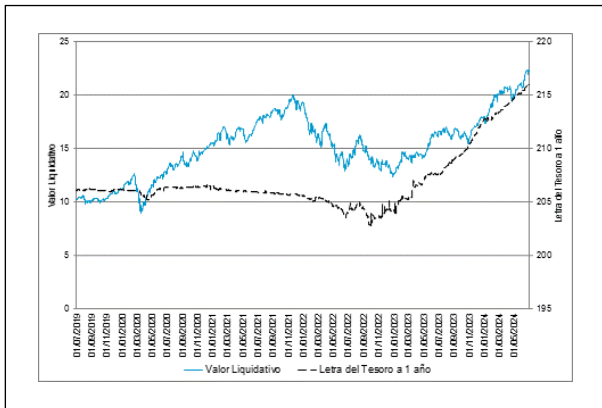

Rentabilidad semestral de los últimos 5 años

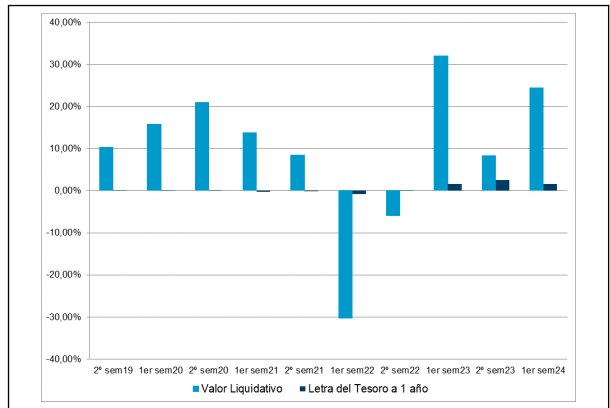

A) Individual CARTERA .Divisa EUR

Rentabilidad (% sin anualizar)	Acumulado 2024	Trimestral				Anual			
		Último trim (0)	Trim-1	Trim-2	Trim-3	2023	2022	2021	Año t-5
Rentabilidad IIC	24,39	8,04	15,13	11,22	-2,57	43,06	-34,44	23,50	

Rentabilidades extremas (i)	Trimestre actual		Último año		Últimos 3 años	
	%	Fecha	%	Fecha	%	Fecha
Rentabilidad mínima (%)	-2,85	19-04-2024	-2,85	19-04-2024	-5,43	03-02-2022
Rentabilidad máxima (%)	2,57	26-04-2024	3,47	22-02-2024	5,74	10-11-2022

(i) Sólo se informa para las clases con una antigüedad mínima del periodo solicitado y siempre que no se haya modificado su vocación inversora

Se refiere a las rentabilidades máximas y mínimas entre dos valores liquidativos consecutivos.

La periodicidad de cálculo del valor liquidativo es *diaria*

Recuerde que rentabilidades pasadas no presuponen rentabilidades futuras. Sólo se informa si se ha mantenido una política de inversión homogénea en el período.

Medidas de riesgo (%)	Acumulado 2024	Trimestral				Anual			
		Último trim (0)	Trim-1	Trim-2	Trim-3	2023	2022	2021	Año t-5
Volatilidad(ii) de:									
Valor liquidativo	15,55	14,54	16,56	12,82	14,42	15,82	28,03	15,88	
Ibex-35	13,19	14,40	11,83	12,11	12,15	13,96	19,45	16,25	
Letra Tesoro 1 año	0,52	0,43	0,60	0,45	0,54	1,01	1,51	0,28	
VaR histórico del valor liquidativo(iii)	10,22	10,22	10,22	10,22	10,22	10,22	10,23	8,43	

(ii) Volatilidad histórica: Indica el riesgo de un valor en un periodo, a mayor volatilidad mayor riesgo. A modo comparativo se ofrece la volatilidad de distintas referencias. Sólo se informa de la volatilidad para los períodos con política de inversión homogénea.

(iii) VaR histórico del valor liquidativo: Indica lo máximo que se puede perder, con un nivel de confianza del 99%, en el plazo de 1 mes, si se repitiese el comportamiento de la IIC de los últimos 5 años. El dato es a finales del periodo de referencia.

Gastos (% s/ patrimonio medio)	Acumulado 2024	Trimestral				Anual			
		Último trim (0)	Trim-1	Trim-2	Trim-3	2023	2022	2021	Año t-5
Ratio total de gastos (iv)	0,67	0,33	0,20	0,34	0,34	1,37	1,39	1,38	

(iv) Incluye los gastos directos soportados en el periodo de referencia: comisión de gestión sobre patrimonio, comisión de depositario, auditoría, servicios bancarios (salvo gastos de financiación), y resto de gastos de gestión corriente, en términos de porcentaje sobre patrimonio medio del periodo. En el caso de fondos/compartimentos que invierten más de un 10% de su patrimonio en otras IIC este ratio incluye, de forma adicional al anterior, los gastos soportados indirectamente, derivados de esas inversiones, que incluyen las comisiones de suscripción y reembolso. Este ratio no incluye la comisión de gestión sobre resultados ni los costes de transacción por la compraventa de valores.

En el caso de inversiones en IIC que no calculan su ratio de gastos, éste se ha estimado para incorporarlo en el ratio de gastos.

Evolución del valor liquidativo últimos 5 años

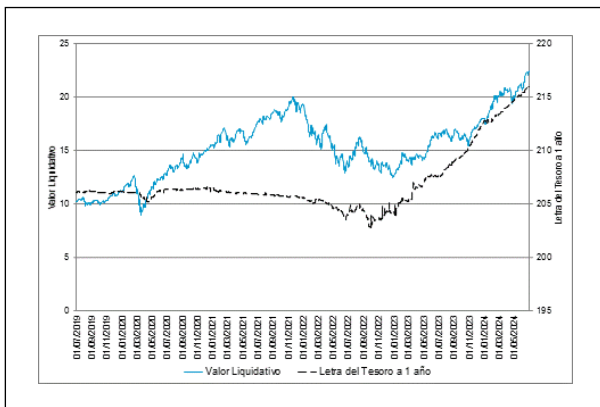

Rentabilidad semestral de los últimos 5 años

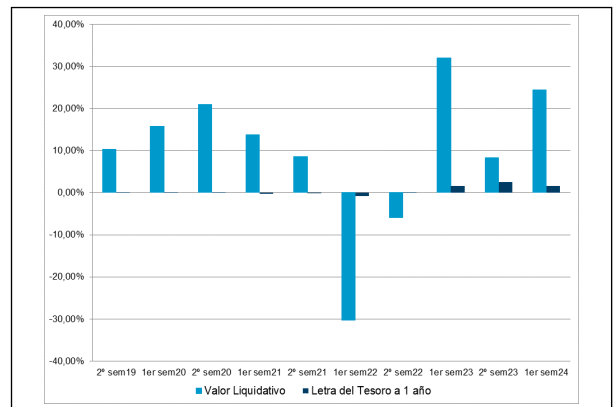

B) Comparativa

Durante el periodo de referencia, la rentabilidad media en el periodo de referencia de los fondos gestionados por la Sociedad Gestora se presenta en el cuadro adjunto. Los fondos se agrupan según su vocación inversora.

Vocación inversora	Patrimonio gestionado* (miles de euros)	Nº de partícipes*	Rentabilidad Semestral media**
Renta Fija Euro	4.396.850	99.512	1,40
Renta Fija Internacional	208.084	20.564	1,55
Renta Fija Mixta Euro	72.509	921	1,47
Renta Fija Mixta Internacional	1.319.844	34.948	2,53
Renta Variable Mixta Euro	0	0	0,00
Renta Variable Mixta Internacional	401.076	20.476	6,12
Renta Variable Euro	287.166	25.854	2,29
Renta Variable Internacional	1.267.835	72.911	13,12
IIC de Gestión Pasiva	0	0	0,00
Garantizado de Rendimiento Fijo	2.104.438	40.588	0,46
Garantizado de Rendimiento Variable	1.307.138	45.299	1,01
De Garantía Parcial	0	0	0,00
Retorno Absoluto	75.772	8.316	0,00
Global	2.831.002	66.026	0,00
FMM a Corto Plazo de Valor Liquidativo Variable	0	0	0,00
FMM a Corto Plazo de Valor Liq. Constante de Deuda Pública	0	0	0,00
FMM a Corto Plazo de Valor Liquidativo de Baja Volatilidad	0	0	0,00

Vocación inversora	Patrimonio gestionado* (miles de euros)	Nº de partícipes*	Rentabilidad Semestral media**
FMM Estándar de Valor Liquidativo Variable	0	0	0,00
Renta Fija Euro Corto Plazo	338.531	10.011	2,16
IIC que Replica un Índice	0	0	0,00
IIC con Objetivo Concreto de Rentabilidad No Garantizado	19.497	565	1,47
Total fondos	14.629.742	445.991	2,79

*Medias.

**Rentabilidad media ponderada por patrimonio medio de cada FI en el periodo

2.3 Distribución del patrimonio al cierre del período (Importes en miles de EUR)

Distribución del patrimonio	Fin período actual		Fin período anterior	
	Importe	% sobre patrimonio	Importe	% sobre patrimonio
(+) INVERSIONES FINANCIERAS	305.545	98,25	250.684	98,44
* Cartera interior	2.777	0,89	2.353	0,92
* Cartera exterior	302.768	97,36	248.331	97,51
* Intereses de la cartera de inversión	0	0,00	0	0,00
* Inversiones dudosas, morosas o en litigio	0	0,00	0	0,00
(+) LIQUIDEZ (TESORERÍA)	5.516	1,77	3.989	1,57
(+/-) RESTO	-87	-0,03	-7	0,00
TOTAL PATRIMONIO	310.974	100,00 %	254.666	100,00 %

Notas:

El período se refiere al trimestre o semestre, según sea el caso.

Las inversiones financieras se informan a valor e estimado de realización.

2.4 Estado de variación patrimonial

	% sobre patrimonio medio			% variación respecto fin periodo anterior
	Variación del período actual	Variación del periodo anterior	Variación acumulada anual	
PATRIMONIO FIN PERIODO ANTERIOR (miles de EUR)	254.666	255.572	254.666	
± Suscripciones/ reembolsos (neto)	-1,48	-8,05	-1,48	-78,85
- Beneficios brutos distribuidos	0,00	0,00	0,00	0,00
± Rendimientos netos	21,31	7,68	21,31	219,21
(+) Rendimientos de gestión	22,08	8,43	22,08	201,60
+ Intereses	0,04	0,04	0,04	8,83
+ Dividendos	0,03	0,02	0,03	40,57
± Resultados en renta fija (realizadas o no)	0,00	0,00	0,00	0,00
± Resultados en renta variable (realizadas o no)	9,27	2,73	9,27	290,52
± Resultados en depósitos (realizadas o no)	0,00	0,00	0,00	0,00
± Resultado en derivados (realizadas o no)	0,88	0,42	0,88	140,63
± Resultado en IIC (realizados o no)	11,83	5,18	11,83	162,59
± Otros resultados	0,02	0,01	0,02	113,25
± Otros rendimientos	0,01	0,01	0,01	-0,72
(-) Gastos repercutidos	-0,77	-0,74	-0,77	19,82
- Comisión de gestión	-0,66	-0,67	-0,66	13,43
- Comisión de depositario	-0,05	-0,05	-0,05	13,45
- Gastos por servicios exteriores	0,00	0,00	0,00	9,70
- Otros gastos de gestión corriente	0,00	0,00	0,00	15,57
- Otros gastos repercutidos	-0,06	-0,02	-0,06	219,21
(+) Ingresos	0,00	0,00	0,00	0,00
+ Comisiones de descuento a favor de la IIC	0,00	0,00	0,00	0,00

	% sobre patrimonio medio			% variación respecto fin periodo anterior
	Variación del período actual	Variación del período anterior	Variación acumulada anual	
+ Comisiones retrocedidas	0,00	0,00	0,00	0,00
+ Otros ingresos	0,00	0,00	0,00	0,00
PATRIMONIO FIN PERIODO ACTUAL (miles de EUR)	310.974	254.666	310.974	

Nota: El período se refiere al trimestre o semestre, según sea el caso.

3. Inversiones financieras

3.1 Inversiones financieras a valor estimado de realización (en miles de EUR) y en porcentaje sobre el patrimonio, al cierre del periodo

Descripción de la inversión y emisor	Periodo actual		Periodo anterior	
	Valor de mercado	%	Valor de mercado	%
TOTAL IIC	2.777	0,89	2.353	0,92
TOTAL INVERSIONES FINANCIERAS INTERIOR	2.777	0,89	2.353	0,92
TOTAL RV COTIZADA	82.909	26,66	64.304	25,25
TOTAL RENTA VARIABLE	82.909	26,66	64.304	25,25
TOTAL IIC	219.972	70,73	184.075	72,29
TOTAL INVERSIONES FINANCIERAS EXTERIOR	302.881	97,40	248.380	97,53
TOTAL INVERSIONES FINANCIERAS	305.659	98,29	250.733	98,46

Notas: El período se refiere al final del trimestre o semestre, según sea el caso.

Los productos estructurados suponen un 0,00% de la cartera de inversiones financieras del fondo o compartimento.

3.2 Distribución de las inversiones financieras, al cierre del período: Porcentaje respecto al patrimonio total

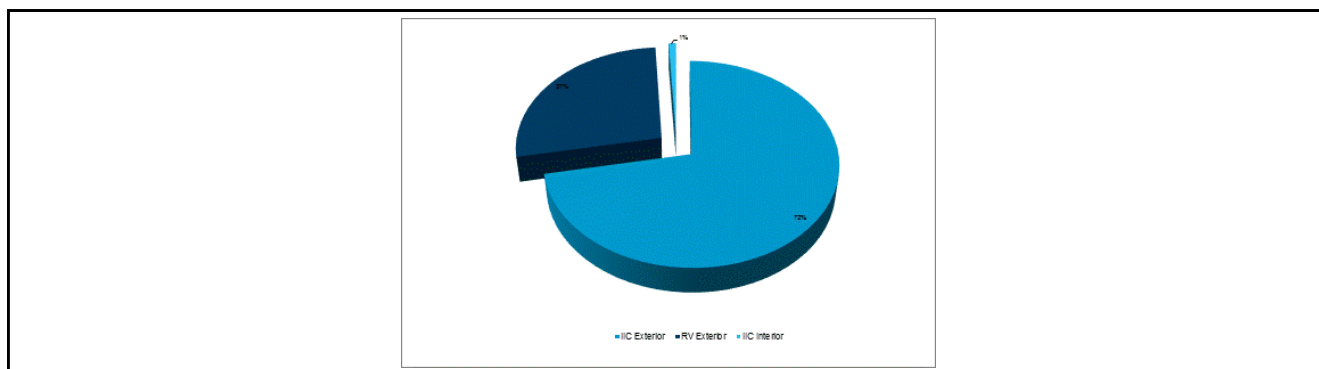

3.3 Operativa en derivados. Resumen de las posiciones abiertas al cierre del periodo (importes en miles de EUR)

Subyacente	Instrumento	Importe nominal comprometido	Objetivo de la inversión
TOTAL DERECHOS		0	
NASDAQ 100	C/ FUTURO NASDAQ-100 MINI VT.20/09/24	20.033	Inversión
Total subyacente renta variable		20033	
TOTAL OBLIGACIONES		20033	

4. Hechos relevantes

	SI	NO
a. Suspensión temporal de suscripciones/reembolsos		X
b. Reanudación de suscripciones/reembolsos		X
c. Reembolso de patrimonio significativo		X
d. Endeudamiento superior al 5% del patrimonio		X
e. Sustitución de la sociedad gestora		X
f. Sustitución de la entidad depositaria		X
g. Cambio de control de la sociedad gestora		X
h. Cambio en elementos esenciales del folleto informativo		X
i. Autorización del proceso de fusión		X
j. Otros hechos relevantes		X

5. Anexo explicativo de hechos relevantes

No aplicable

6. Operaciones vinculadas y otras informaciones

	SI	NO
a. Partícipes significativos en el patrimonio del fondo (porcentaje superior al 20%)		X
b. Modificaciones de escasa relevancia en el Reglamento		X
c. Gestora y el depositario son del mismo grupo (según artículo 4 de la LMV)		X
d. Se han realizado operaciones de adquisición y venta de valores en los que el depositario ha actuado como vendedor o comprador, respectivamente		X
e. Se han adquirido valores o instrumentos financieros emitidos o avalados por alguna entidad del grupo de la gestora o depositario, o alguno de éstos ha actuado como colocador, asegurador, director o asesor, o se han prestado valores a entidades vinculadas.		X
f. Se han adquirido valores o instrumentos financieros cuya contrapartida ha sido otra una entidad del grupo de la gestora o depositario, u otra IIC gestionada por la misma gestora u otra gestora del grupo.		X
g. Se han percibido ingresos por entidades del grupo de la gestora que tienen como origen comisiones o gastos satisfechos por la IIC.		X
h. Otras informaciones u operaciones vinculadas	X	

7. Anexo explicativo sobre operaciones vinculadas y otras informaciones

El Fondo puede realizar operaciones de compraventa de activos o valores negociados en mercados secundarios oficiales, incluso aquéllos emitidos o avalados por entidades del grupo de Crédit Agricole, S.A. y/o del grupo BNP Paribas, S.A., operaciones de compraventa de divisa, así como operaciones de compraventa de títulos de deuda pública con pacto de recompra en las que actúen como intermediarios o liquidadores entidades del grupo de Crédit Agricole, S.A. y/o del grupo de BNP Paribas, S.A. Esta Sociedad Gestora verifica que dichas operaciones se realicen a precios y condiciones de mercado.

La remuneración de las cuentas y depósitos del Fondo en la entidad depositaria se realiza a precios y condiciones de mercado.

Puede consultar las últimas cuentas anuales auditadas de este Fondo por medios telemáticos en www.sabadellassetmanagement.com.

8. Información y advertencias a instancia de la CNMV

No aplicable

9. Anexo explicativo del informe periódico

1. SITUACION DE LOS MERCADOS Y EVOLUCIÓN DEL FONDO.

a) Visión de la gestora/sociedad sobre la situación de los mercados.

Contexto económico y financiero internacional:

El primer trimestre de 2024 fue positivo para la gran mayoría de los activos de riesgo, mientras que los bonos soberanos experimentaron un rendimiento más débil debido a una inflación persistente y a una economía todavía relativamente fuerte, lo que llevó a los inversores a descontar menos recortes de tipos, y dado que los precios del petróleo siguieron subiendo, los inversores también elevaron sus expectativas de inflación.

Ya en el segundo trimestre, los resultados empresariales fueron mejores de lo esperado por el consenso, la fortaleza de los datos económicos publicados en Estados Unidos y una inflación más persistente, provocó que las principales bolsas en general corrigieran durante el pasado mes de abril. En mayo los activos de riesgo volvieron a repuntar, pero los resultados de las elecciones europeas a principios del mes de junio provocaron de nuevo una corrección de las bolsas a pesar la bajada de los tipos de interés por parte del Banco Central Europeo.

Mercados de renta fija:

Durante el primer trimestre del año, los mercados de bonos soberanos han estado reevaluando sus expectativas de recortes de tipos oficiales a raíz de la comunicación de los bancos centrales y los datos de inflación. Durante el trimestre los rendimientos de EE. UU. subieron y la curva se mantuvo invertida: en el 1T el rendimiento de EE. UU. a 2 años subió +37 pb desde +4,25% a +4,62%, aproximadamente el mismo nivel de finales de febrero, en la parte larga de la curva, el rendimiento estadounidense a 10 años comenzó el trimestre en +3,88% y terminó marzo en +4,20% después de haber estado en +4,25% a finales de febrero.

Ya en el segundo trimestre, los mercados de bonos de gobierno han estado ajustando sus expectativas de bajadas de los tipos oficiales a raíz de las declaraciones de los bancos centrales y los datos de inflación. Con los inversores reduciendo los recortes esperados para 2024, los bonos de gobierno han experimentado en general un rendimiento negativo en el segundo trimestre: los de la Zona euro fueron los que registraron mayores caídas, con un descenso del -1,4%, seguidos de los gilts del Reino Unido con un -1,2%, mientras que los bonos del Tesoro de EE.UU. lograron ganar un +0,1% debido a la mejora de las expectativas en la segunda mitad del trimestre.

Mercados de divisas:

Durante el primer trimestre del año el dólar se fortaleció frente a todas las demás monedas del G10. Ya en el segundo, el dólar estadounidense tuvo un trimestre positivo: por un lado, no hubo recortes de tipos en el segundo trimestre, y por otro, una postura relativamente más moderada de otros bancos centrales apoyó el Dollar Index, que subió un +1,3% en el periodo y un +1,1% en junio. El euro tuvo un trimestre relativamente débil: en el segundo trimestre se debilitó frente al dólar estadounidense (-0,7%), la libra esterlina (-0,9%), el franco suizo (-1,1%) y las monedas escandinavas, mientras que se fortaleció frente al yen japonés (+5,6%).

Mercados emergentes:

En los mercados emergentes, la renta variable ha registrado rentabilidades positivas durante el semestre.

En el segundo trimestre, la rentabilidad de la renta variable en términos generales fue positiva, viéndose impulsada principalmente por los mercados asiáticos, mientras las bolsas en América Latina quedaron rezagadas.

En cuanto a las condiciones económicas, tras un buen inicio del año, el momento macroeconómico positivo de los mercados emergentes ha continuado mejorando durante el segundo trimestre del año. Los factores tanto externos como internos han apoyado a sus economías, lo que respalda nuevas revisiones al alza del crecimiento para 2024. La inflación sorprendió ampliamente al alza y el proceso desinflacionista es ahora muy gradual y preocupa a muy pocos países, tales como Colombia y Turquía.

En cuanto a la evolución del mercado, los mercados emergentes experimentaron un semestre positivo, con el índice MSCI EM subiendo un +6,1% en términos de rentabilidad total en dólares estadounidenses.

Mercados de renta variable:

Los mercados de renta variable de EE.UU. tuvieron un semestre positivo, con el S&P500 subiendo un +14,48%. A pesar de las caídas en abril debido a unos datos inflación más altos de lo previsto, un discurso por parte de la Fed más benigno y unos beneficios corporativos positivos impulsaron de nuevo a las bolsas alcanzando nuevos máximos históricos. El entusiasmo acerca de los valores relacionados con la inteligencia artificial durante la primera mitad del año, haciendo que el Nasdaq Composite cerrara el semestre con una subida del +18,13%, gracias especialmente a la buena evolución de las grandes compañías tecnológicas.

En Europa, las valoraciones relativamente reducidas y los beneficios empresariales también han impulsado las bolsas al alza: el índice MSCI Europe terminó el semestre con una subida del +6,90%. Por países, en términos generales cerraron el semestre en positivo, con el Dax subiendo un +8,86%, el Ibex 35 un +8,33% o el FTSE italiano un +9,23%. Únicamente el CAC francés terminó la primera mitad del año en terreno negativo (-0,85%), afectado por la incertidumbre generada alrededor de las elecciones anticipadas.

Perspectivas:

En un contexto de resiliencia económica en EE.UU. y unos beneficios razonablemente sólidos, la confianza en los activos de riesgo ha sido positiva en lo que llevamos de 2024. Sin embargo, estamos observando cierto debilitamiento de los mercados laborales y los segmentos vulnerables de la economía están expuestos a unos costes financieros elevados. Esto se traduce en un entorno ligeramente constructivo para los activos de riesgo. En renta fija, la reducción de las presiones inflacionistas reafirma nuestro posicionamiento positivo en EE.UU. y en Europa, mientras en bonos corporativos, el segmento de grado de inversión en Europa pensamos que ofrece unos fundamentales sólidos con unas tasas de rentabilidad robustas y con unas valoraciones reducidas. En bolsas, nuestra visión sigue siendo positiva, aunque hemos reducido ligeramente la exposición a mercados desarrollados. Estamos positivos en el segmento de pequeñas y medianas compañías en EE.UU. y en Europa y nos mantenemos vigilantes respecto al sector tecnológico en los Estados Unidos.

b) Decisiones generales de inversión adoptadas.

En el semestre el Fondo ha gestionado activamente y de forma dinámica su exposición, tanto sectorialmente como a nivel de activos, incrementando el peso en aquellos que han alcanzado niveles de valoración atractivos y reduciendo los que, tras un buen comportamiento relativo, han mostrado valoraciones más exigentes o perspectivas menos positivas.

c) Índice de referencia.

No aplica

d) Evolución del Patrimonio, participes, rentabilidad y gastos de la IIC.

El patrimonio sube desde 254.666.205,45 euros hasta 310.973.737,06 euros, es decir un 22,11%. El número de participes sube desde 19.159 unidades hasta 20.372 unidades. La rentabilidad en el semestre ha sido de un 23,90% para la clase base, un 24,05% para la clase pyme, un 24,21% para la clase plus, un 24,21% para la clase empresa, un 24,36% para la clase premier y un 24,39% para la clase cartera. La referida rentabilidad obtenida es neta de unos gastos que han supuesto una carga del 1,07% siendo los gastos directos de 0,80% e indirectos de 0,27% para la clase base, un 0,95% siendo los gastos directos de 0,68% e indirectos de 0,27% para la clase pyme, un 0,82% siendo los gastos directos de 0,55% e indirectos de 0,27% para la clase plus, un 0,70% siendo los gastos directos de 0,43% e indirectos de 0,27% para la clase premier y un 0,67% siendo los gastos directos de 0,40% e indirectos de 0,27% para la clase cartera respectivamente sobre el patrimonio medio.

e) Rendimiento del fondo en comparación con el resto de fondos de la gestora.

Durante este periodo la rentabilidad de Sabadell Economía Digital, FI - BASE ha sido de un +23,90%, superior a la rentabilidad media ponderada del total de Fondos gestionados por Sabadell Asset Management y ha sido superior al +1,54% que se hubiera obtenido al invertir en Letras del Tesoro a 1 año. La rentabilidad del Fondo ha estado en línea a la de los mercados hacia los que orienta sus inversiones.

2. INFORMACION SOBRE LAS INVERSIONES.

a) Inversiones concretas realizadas durante el periodo.

El fondo invierte en activos de renta variable, siendo entorno a un 70% a través de otras IIC y el resto a través de inversión directa y futuros. La posición en otras IICs está muy diversificada entre Fondos que invierten en diferentes temáticas relacionadas con la tecnología: Tecnología Global, Revolución Digital, Inteligencia Artificial & Big Data, Salud, Sectores Disruptivos y Fintech. La posición en renta variable directa, se encuentra equiponderada entre las denominadas "FAANG" (Facebook, Apple, Amazon, Netflix y Alphabet-Google) y Microsoft que representan alrededor del 25% de la cartera. El nivel de Renta Variable ha oscilado durante el semestre entre el 99,75% y el 101%. Los activos que más han contribuido a la rentabilidad del Fondo en el periodo han sido: AC.NVIDIA CORPORATION (USD) (2,92%); PART.POLAR CAPITAL GLB TECH-I EUR ACC (2,06%); AC.BGF-WORLD TECHNOLOGY FUND I2 SICAV (1,99%); AC.META PLATFORMS INC-CLASS A (USD) (1,58%); AC.FRANK TEMP TECHNOLOGY-I ACCE SICAV (1,50%). Los activos que menos han contribuido a la rentabilidad del Fondo en el periodo han sido: AC.CS LUX GBL DIG HLT EQ-B SICAV(USD) (-0,12%); Part. SAB. RENDIMIENTO, FI - Z (0,02%); FUTURO NASDAQ-100 MINI VT.20/09/24 (0,02%); PART.AMUNDI EURO LIQ RATED SRI-Z (0,05%); NASDAQ 100 (0,06%). Al final del periodo el Fondo tiene invertido el 71,63% de su patrimonio en otras IIC's, siendo las principales gestoras: Amundi, Fidelity y Polar Capital.

b) Operativa de préstamo de valores.

No aplica

c) Operativa en derivados y adquisición temporal de activos.

A lo largo del semestre, el Fondo ha operado en los siguientes instrumentos derivados: futuros sobre el índice bursátil NASDAQ 100. El objetivo de todas las posiciones en derivados es, por un lado, la inversión complementaria a las posiciones de contado permitiendo una mayor flexibilidad en la gestión de la cartera, y por otro, la gestión activa, tanto al alza como a la baja, de las expectativas sobre los mercados. El grado de inversión del Fondo, agregando a las posiciones de contado las posiciones en dichos instrumentos derivados, se ha situado durante el semestre entre el 102% y el 106% de su patrimonio.

d) Otra información sobre inversiones.

No aplica

3. EVOLUCION DEL OBJETIVO CONCRETO DE RENTABILIDAD.

No aplica

4. RIESGO ASUMIDO POR EL FONDO.

El Fondo ha incrementado los niveles de riesgo acumulados respecto al semestre anterior, tal y como reflejan los datos de volatilidad detallados en el informe, debido principalmente al incremento de los niveles de riesgo de los mercados hacia los que orienta sus inversiones. En este sentido, el Fondo ha experimentado durante el semestre una volatilidad del 15,55% frente a la volatilidad del 0,52% de la Letra del Tesoro a 1 año.

5. EJERCICIO DERECHOS POLITICOS.

No aplica

6. INFORMACION Y ADVERTENCIAS CNMV.

No aplica

7. ENTIDADES BENEFICIARIAS DEL FONDO SOLIDARIO E IMPORTE CEDIDO A LAS MISMAS.

No aplica

8. COSTES DERIVADOS DEL SERVICIO DE ANALISIS.

No aplica

9. COMPARTIMENTOS DE PROPOSITO ESPECIAL (SIDE POCKETS).

No aplica

10. PERSPECTIVAS DE MERCADO Y ACTUACION PREVISIBLE DEL FONDO.

El Fondo se gestiona de forma dinámica y proactiva para aprovechar los movimientos de mercado, con la finalidad de obtener una revalorización a largo plazo representativa de la alcanzada por los Fondos adscritos a la categoría Tecnología y Telecomunicaciones, según establece el diario económico Expansión.

10. Detalle de inversiones financieras

Descripción de la inversión y emisor	Divisa	Periodo actual		Periodo anterior	
		Valor de mercado	%	Valor de mercado	%
ES0173829070 - Part. SAB. RENDIMIENTO, FI - Z	EUR	2.777	0,89	2.353	0,92
TOTAL IIC		2.777	0,89	2.353	0,92
TOTAL INVERSIONES FINANCIERAS INTERIOR		2.777	0,89	2.353	0,92
US02079K3059 - AC.ALPHABET INC - CL.A (USD)	USD	11.432	3,68	10.886	4,27
US0231351067 - AC.AMAZON.COM INC (USD)	USD	10.702	3,44	10.653	4,18
US0378331005 - AC.APPLE INC (USD)	USD	12.344	3,97	10.144	3,98
US30303M1027 - AC.META PLATFORMS INC-CLASS A (USD)	USD	10.136	3,26	11.272	4,43
US5949181045 - AC.MICROSOFT CORP (USD)	USD	10.859	3,49	10.332	4,06
US64110L1061 - AC.NETFLIX INC (USD)	USD	11.758	3,78	11.017	4,33
US67066G1040 - AC.NVIDIA CORPORATION (USD)	USD	15.679	5,04	0	0,00
TOTAL RV COTIZADA		82.909	26,66	64.304	25,25
TOTAL RENTA VARIABLE		82.909	26,66	64.304	25,25
LU1529781624 - AC.AXA WF-ROBOTECH-I CAP EUR SICAV	EUR	15.179	4,88	13.260	5,21
LU1722863211 - AC.BGF-WORLD TECHNOLOGY FUND I2 SICAV	EUR	24.062	7,74	19.253	7,56
LU1613213971 - AC.CANDR EQ L ROBO INN TECH-EURI SICAV	EUR	0	0,00	14.478	5,68
LU2402073626 - AC.CANDR EQ L ROBO INN TECH-VUSDAC SICAV	EUR	16.427	5,28	0	0,00
LU1746647814 - AC.CPR INV- GL DISRUPT OP-SI EUR SICAV	EUR	11.937	3,84	10.396	4,08
LU1244894827 - AC.EDR BIG DATA-N SICAV	EUR	6.951	2,24	6.202	2,44
LU1642889601 - AC.FIDELITY GL TECH FD-IA SICAV	EUR	30.248	9,73	25.847	10,07
LU0366762994 - AC.FRANK TEMP TECHNOLOGY-I ACCE SICAV	EUR	21.998	7,07	18.103	7,11
LU1951225801 - AC.NATIX-THMATIC SAFETY-SA EUR SICAV	EUR	14.497	4,66	12.776	5,02
LU1683285164 - AC.UBS LUX DIGITAL HEALTH EQ SICAV(USD)	USD	6.869	2,21	6.967	2,74
LU1861132840 - ETF.AMUNDI MSCI ROBOTICS & AI ESG UCITS	EUR	21.141	6,80	18.140	7,12
IE00BYWQWR46 - ETF.VANECK VIDEO GAME ESPORT	EUR	15.624	5,02	12.714	4,99
FR0014005XN8 - PART.AMUNDI EURO LIQ RATED SRI-Z	EUR	10.240	3,29	5.415	2,13
IE00BM95B514 - PART.POLAR CAPITAL GLB TECH-I EUR ACC	EUR	24.799	7,97	20.725	8,14
TOTAL IIC		219.972	70,73	184.075	72,29
TOTAL INVERSIONES FINANCIERAS EXTERIOR		302.881	97,40	248.380	97,53
TOTAL INVERSIONES FINANCIERAS		305.659	98,29	250.733	98,46

Notas: El período se refiere al final del trimestre o semestre, según sea el caso.

Los productos estructurados suponen un 0,00% de la cartera de inversiones financieras del fondo o compartimento.

11. Información sobre la política de remuneración

Esta información aparecerá cumplimentada en el informe anual.

12. Información sobre las operaciones de financiación de valores, reutilización de las garantías y swaps de rendimiento total (Reglamento UE 2015/2365)

El fondo no ha realizado durante el período operaciones de financiación de valores, reutilización de garantías o swaps de rendimiento total.